

LEGENDA DE PONTOS HIDROSSANITÁRIOS					
CÓDIGO	DESCRIÇÃO	PONTOS HIDRÁULICOS		PONTOS SANITÁRIOS	
		ALTURA	DIÂMETRO	ALTO	DIÂMETRO
BS	BACIA SANITÁRIA COM CAIXA ACOPLADA	20cm	25mm	PISO	100mm
LV	LAVATÓRIO SUSPENSO	60cm	25mm	50cm	40mm
CB	CUBA PARA BANHEIRO	65cm	25mm	60cm	40mm
PIA	PIA DE COZINHA	65cm	25mm	55cm	50mm
CS1	CAIXA SIFONADA COM GRELHA, 150x150x50mm	-	-	-	-
CS2	CAIXA SIFONADA COM GRELHA, 160x185x75mm	-	-	-	-
CI	CAIXA DE INSPEÇÃO DE CONCRETO, 40x40x40cm	-	-	-	-
RG	REGISTRO DE GAVETA	200cm/40cm	3/4"	-	-
DH	DUCHA HIGIÊNICA	50cm	25mm	-	-
TL	TORNEIRA DE LIMPEZA	45cm	25mm	-	-

QUANTITATIVO ACESSÓRIOS	
DESCRIÇÃO	QUANTIDADE
Anel de vedação para bacia sanitária com guia - 100 mm	9
Registro de gaveta 1/2"	5
Registro de Gaveta + Niples + Luvas	5
Registro Esfera VS Roscável 2" - TIGRE	1

QUANTITATIVO DE PEÇAS HIDROSSANITÁRIAS	
DESCRIÇÃO	QUANTIDADE
Caixa de inspeção em concreto, com tampa e fundo, 40x40x40cm	3
Caixa d'água de polietileno, 1000 litros	2
Caixa Sifonada Girafácil Montada com Grelha e porta-grelha quadrados brancos 100x140x50mm, Esgoto - TIGRE	4
Prolongamento p/ Caixa Sifonada 100 x 100mm, Esgoto - TIGRE	4
Sifão tipo garrafa em aço inox 1 1/4"	9
Torneira de Boia haste ABS 1/2"	2

QUANTITATIVO DE TUBULAÇÃO DE ESGOTO		
DESCRIÇÃO	DIÂMETRO	QUANTIDADE
Tubo de PVC, Soldável, Esgoto Série Normal	ø50,00mm	52,75 m
Tubo de PVC, Soldável, Esgoto Série Normal	ø100,00mm	23,14 m

QUANTITATIVO CONEXÕES DE ESGOTO	
DESCRIÇÃO	QUANTIDADE
Joelho 45° 50mm, Esgoto Série Normal	10
Joelho 45° 100mm, Esgoto Série Normal	2
Joelho 90° 50mm, Esgoto Série Normal	32
Joelho 90° 100mm, Esgoto Série Normal	9
Junção Simples 50 x 50mm, Esgoto Série Normal - TIGRE	4
Junção Simples 100 x 100mm, Esgoto Série Normal - TIGRE	8
Luva Simples 50mm, Esgoto Série Normal	52
Luva Simples 100mm, Esgoto Série Normal	21
Tê 50 x 50mm, Esgoto Série Normal - TIGRE	6
Tê 100 x 50mm, Esgoto Série Normal - TIGRE	2

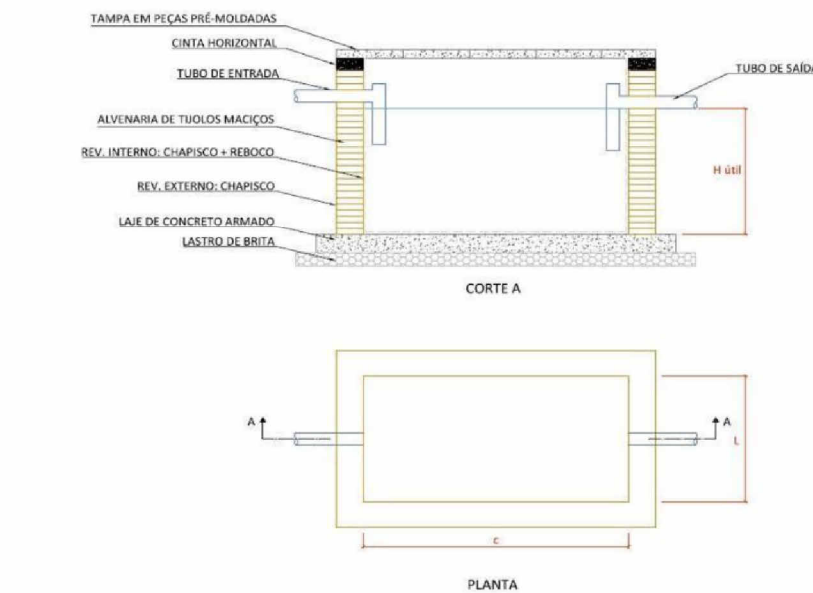

DETALHE GENÉRICO - FOSSA SÉPTICA - VER CADERNO TÉCNICO DE COMPOSIÇÕES FOSSAS E SUMIDOUROS - SINAPI

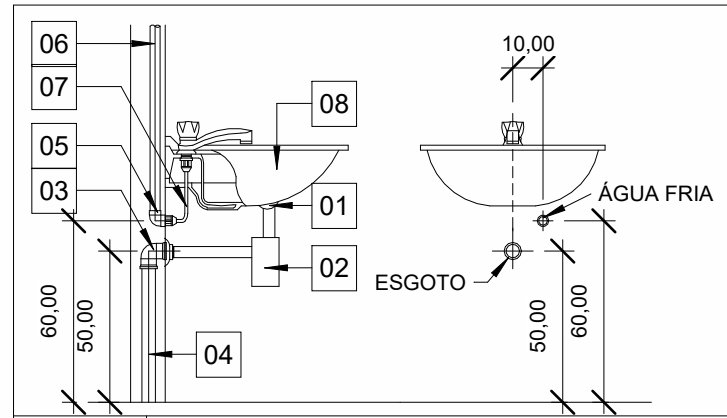

SÍMBOLO DESCRIÇÃO	
01	VÁLVULA EM PLÁSTICO PARA LAVATÓRIO
02	SIFÃO TIPO GARRAFA EM INOX
03	JOELHO 90° PVC C/ ANEL DE BORRACHA
04	TUBO DE PVC BRANCO
05	JOELHO C/ BUCHA DE LATÃO PVC
06	TUBO DE PVC MARROM
07	ENGATE FLEXÍVEL EM INOX
08	LAVATÓRIO EM LOUÇA BRANCA SUSPENSO
09	TORNEIRA METÁLICA DE PRESSÃO P/ LAVATÓRIO TIPO MESA

DETALHE GENÉRICO - LAVATÓRIO

00	27/02/2026	EMIÇÃO INICIAL	MDP	TFM
REV	DATA	MODIFICAÇÃO	DESENHO	APROVAÇÃO COORDENADOR



02 PREFEITURA MUNICIPAL DE CHUPINGUAIA

AV. VALTER LUIZ FILIUS, 1133, CENTRO - CHUPINGUAIA-RO

PROJETO: AMPLIAÇÃO DA ESCOLA MUNICIPAL MULTISSERIADA ÁGUA VIVA FASE: PROJETO EXECUTIVO

DISCIPLINA: INST. HIDROSSANITÁRIAS ASSINATURA: TIAGO FERNANDO MARTINS CREX. 118420/GO

LOCAL DA OBRA: ASSENTAMENTO ÁGUA VIVA, CHUPINGUAIA-RO

TÍTULO: PLANTA DE LOCAÇÃO - ESGOTO PLANTA BAIXA - ESGOTO PERSPECTIVA - ESGOTO PRANCHIA: PE01

REVISÃO: 00

ARQUIVO: PCH-HID-EAV- PE01- R00 DATA: 27/02/2026 ÁREA: VER ARQ. ESCALA: INDICADA RESPONSABILIDADE TÉCNICA: 8500460979

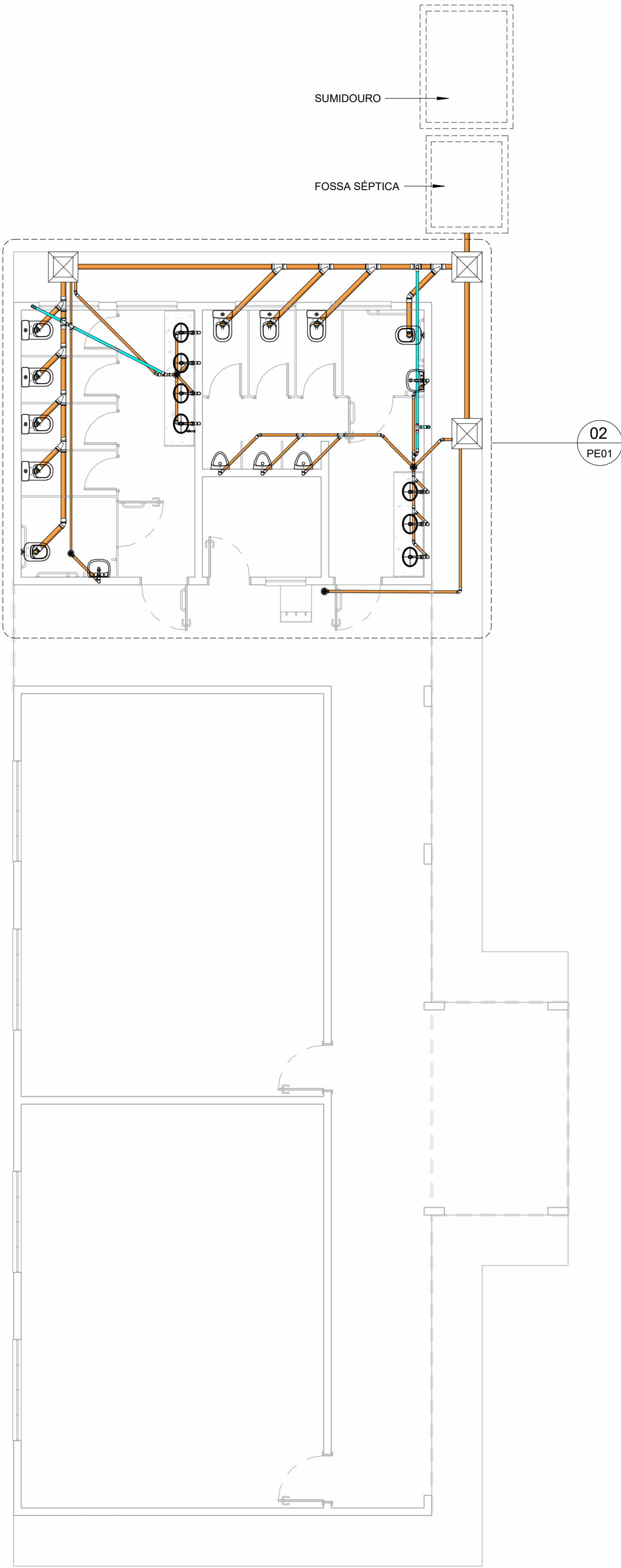

01 PLANTA DE LOCAÇÃO - ESGOTO

1 : 75

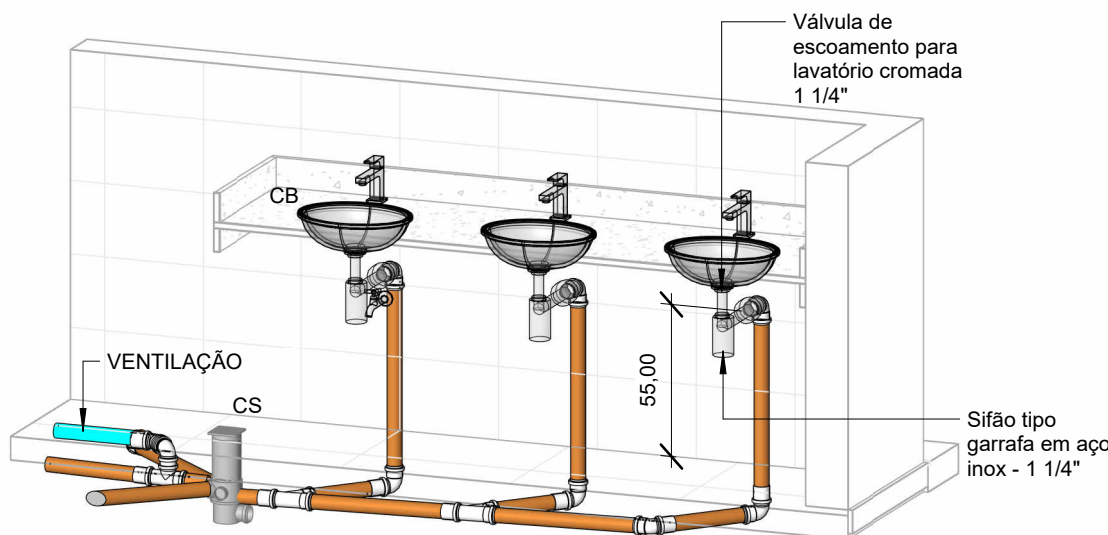

03 ISOMÉTRICO - PIAS

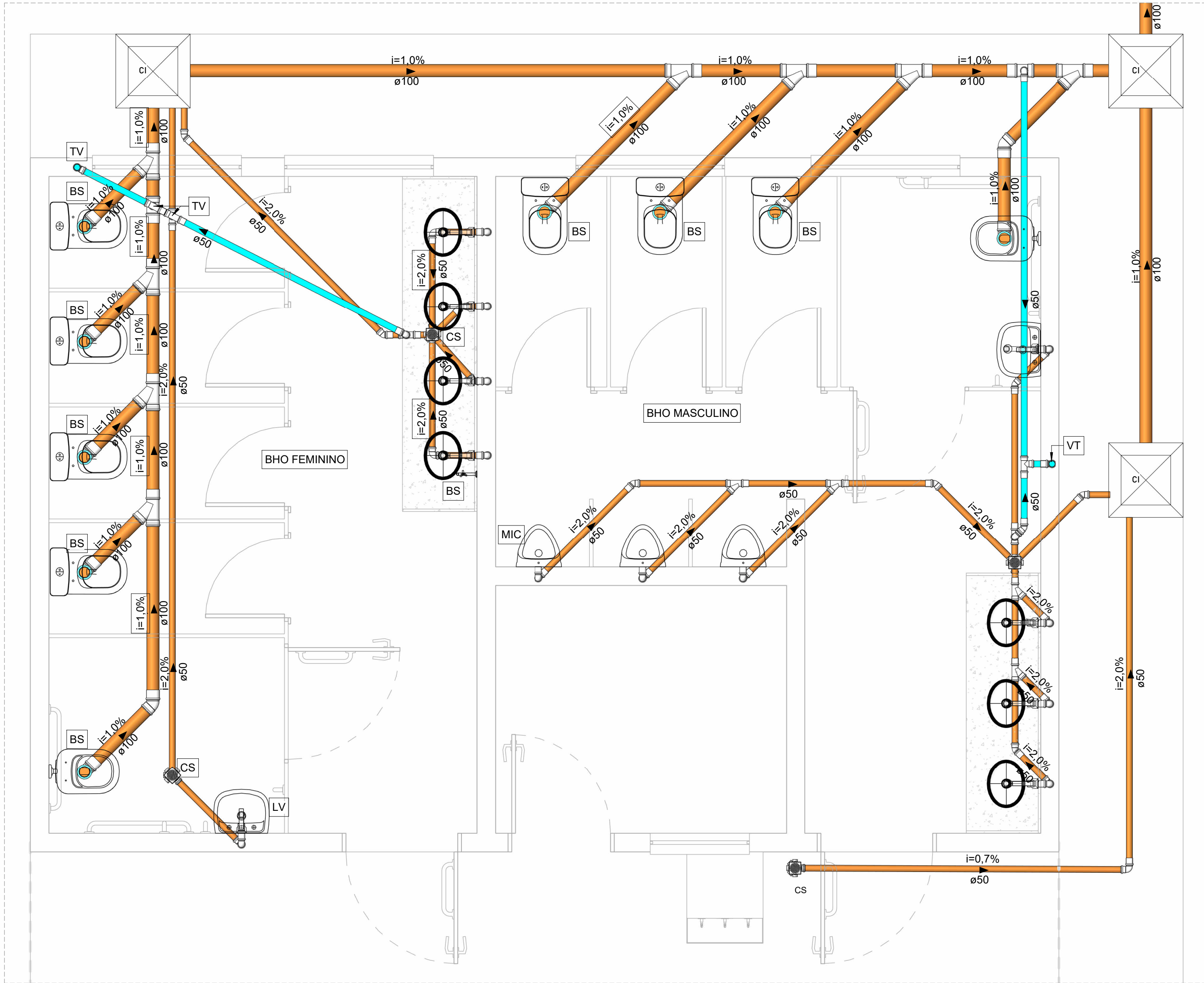

02 PLANTA BAIXA - SANITÁRIOS

1 : 25

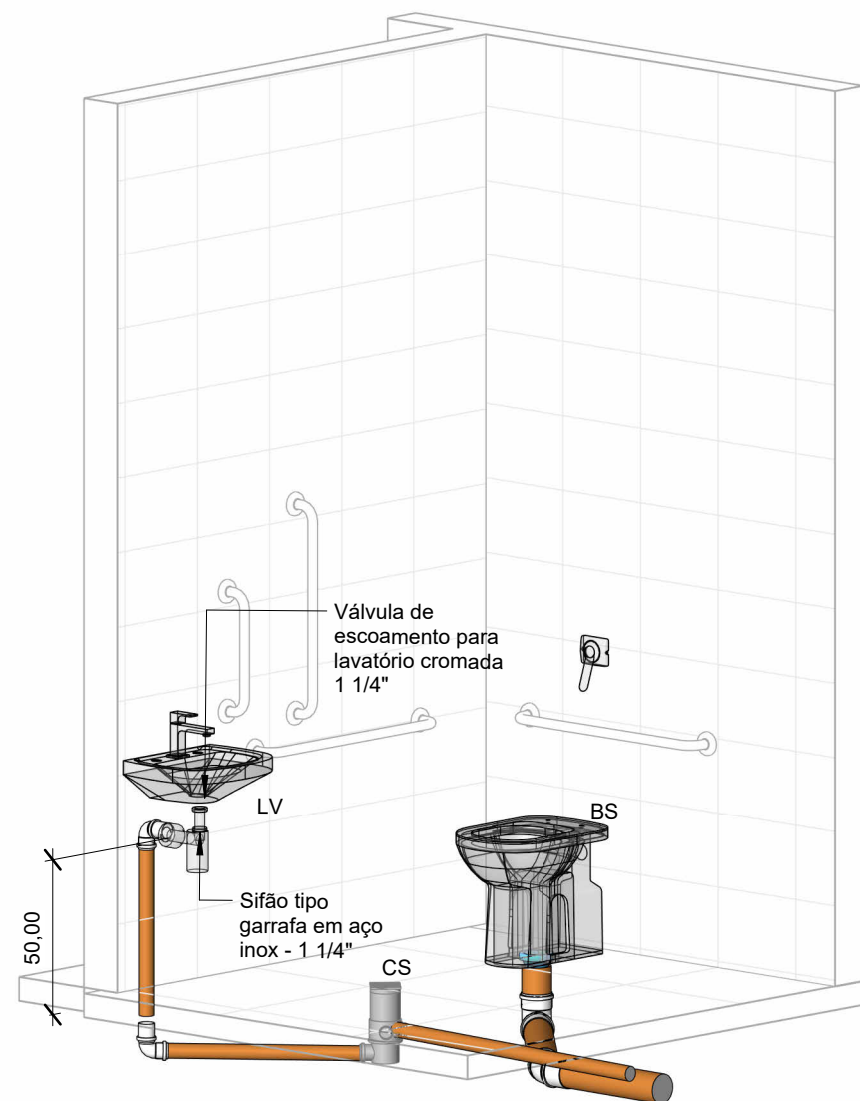

04 ISOMÉTRICO - PCD

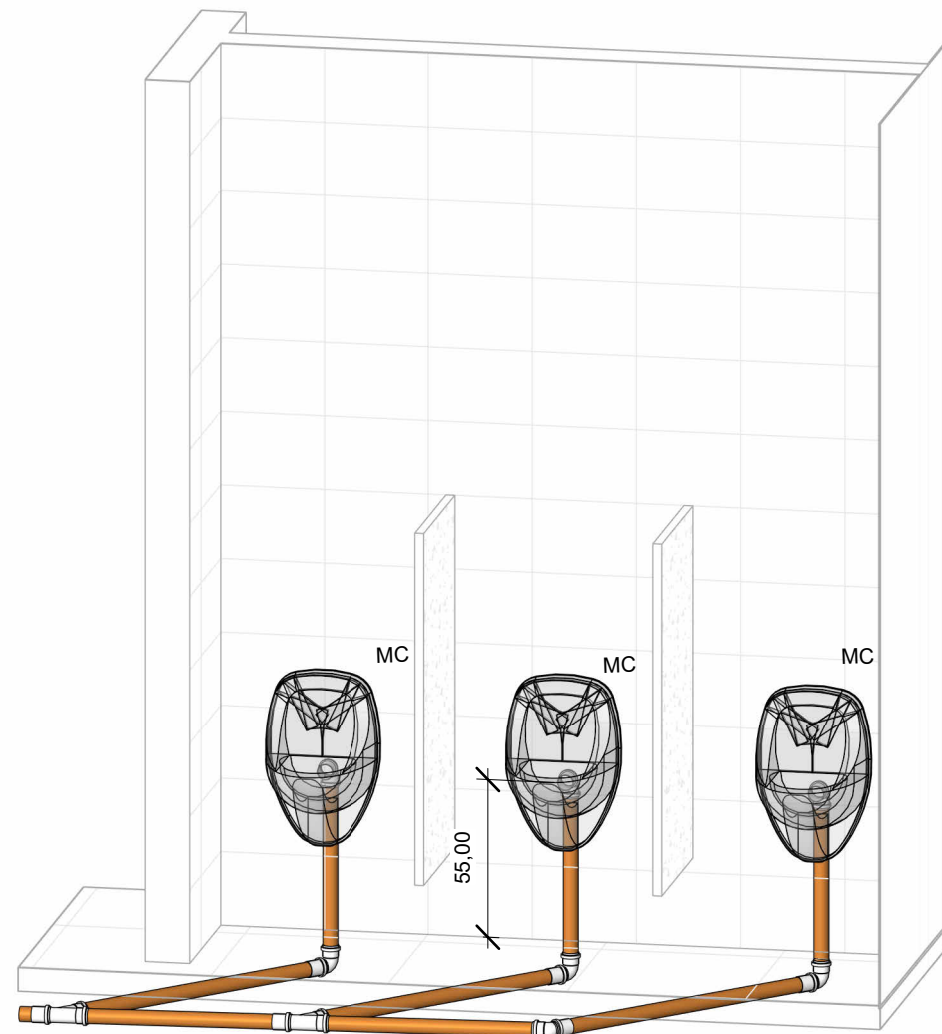

05 ISOMÉTRICO - MICTÓRIOS



ID: 829322 e CRC: 53AF4622





Município de Chupinguaia

01.587.887/0001-29
Avenida Valter Luiz Filus
www.chupinguaia.ro.gov.br

FICHA CADASTRAL DO DOCUMENTO ELETRÔNICO

Tipo do Documento	Identificação/Número	Data
PROJETO HIDROSANITÁRIO	1	07/04/2026

ID:	829322	Processo	Documento
CRC:	53AF4622		
Processo:	1-750/2026		
Usuário:	ALEXANDRO GARCIA SIQUEIRA		
Criação:	07/04/2026 14:45:47	Finalização:	07/04/2026 14:46:36

MD5:	A177A16A6F359DEFF6DA366B9300D72A
SHA256:	F8CE8FD961774726EA367F80871F81071862FA9288E207AACE981454CEECF548

Súmula/Objeto:

1.

INTERESSADOS

SECRETARIA MUNICIPAL DE EDUCAÇÃO	CHUPINGUAIA	RO	07/04/2026 14:45:47
----------------------------------	-------------	----	---------------------

ASSUNTOS

AMPLICAÇÃO E.M.M. AGUA VIVA - ASSENTAMENTO AGUA VIVA	07/04/2026 14:45:47
--	---------------------

A autenticidade deste documento pode ser conferida através do QRCode acima ou ainda através do site transparencia.chupinguaia.ro.gov.br informando o ID 829322 e o CRC 53AF4622.